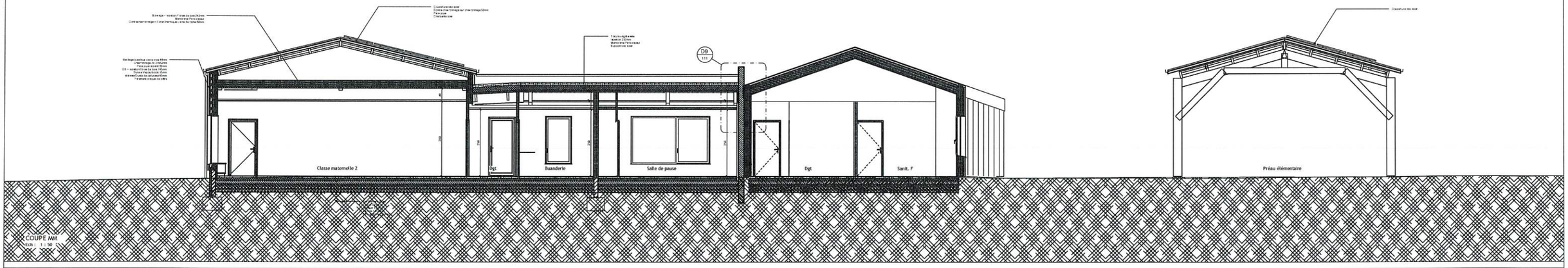

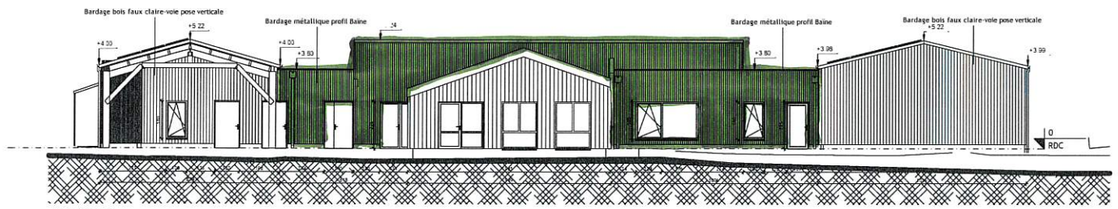

Elévation Est
Ech : 1 : 100

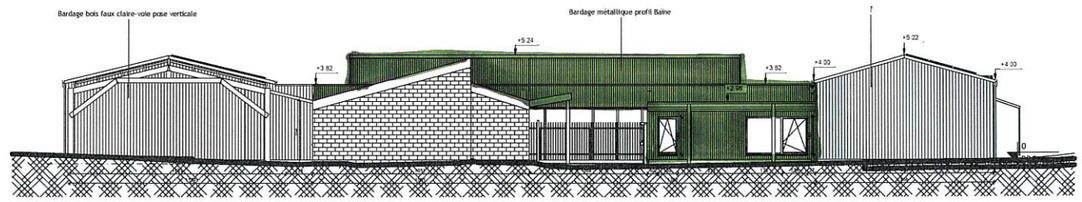

Elévation Ouest
Ech : 1 : 100

BARDAGE MÉTALLIQUE

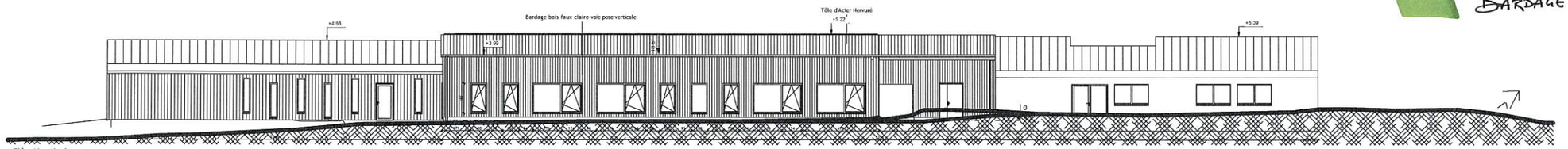

Elévation Nord
Ech : 1 : 100

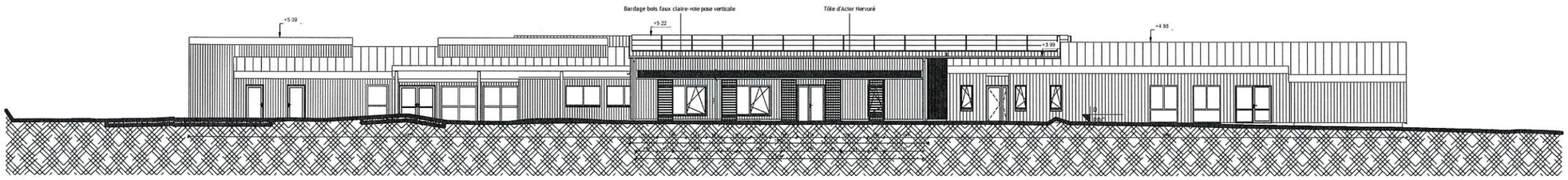

Elévation Sud
Ech : 1 : 100

Le 21.04.26

GWENN PERON

stumm architectures
16 rue de la mairie - 22480 SAINT-CONNAN
tél. +33 (0)2 96 21 41 91
mail : agence@stumm-architectures.fr
SELARL au capital de 18 880 € - SIRET 502 972 169 00018

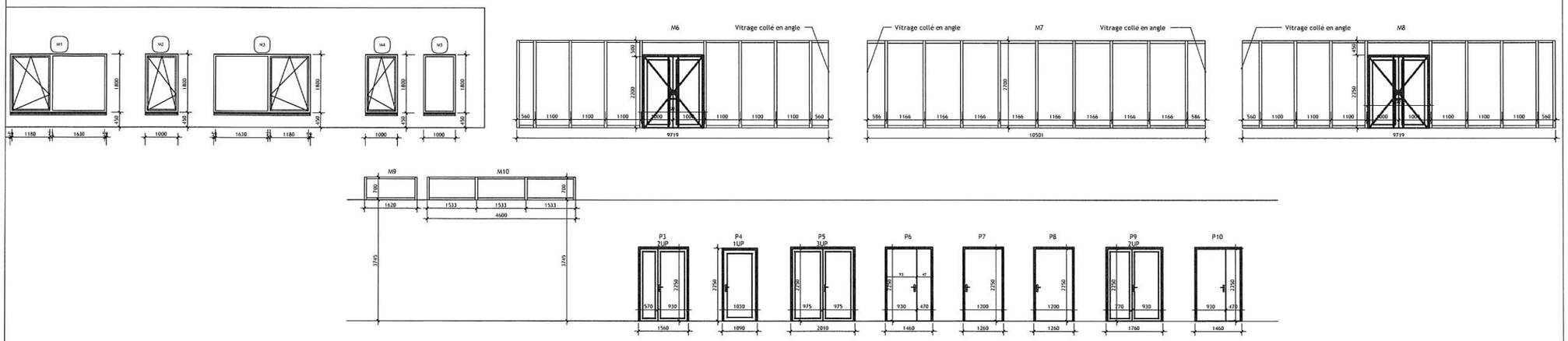

Détails Menuiseries Extérieures
Ech : 1 : 50

Démolition et reconstruction du groupe scolaire Les Plantes

Rue des chênes - 22940 SAINT-JULIEN

COUPE MM - ELEVATIONS - DETAILS MENUISERIES EXT.

Maître d'ouvrage

Commune de Saint-Julien

Architecte

SELARL STUMM Architectures
16 rue de la mairie - 22480 SAINT-CONNAN
Tél : 02 96 21 41 91
Mail : agence@stumm-architectures.fr

Ind	Date	Nature de la modification

En aucun cas ces plans ne peuvent servir de plans d'exécution. Ils seront soumis pour validation à une entreprise, un bureau d'étude ou de contrôle agréé avant réalisation

Plan n°	Date	Phase
106	25/03/2025	DCE
	Echelle : Comme indiqué	

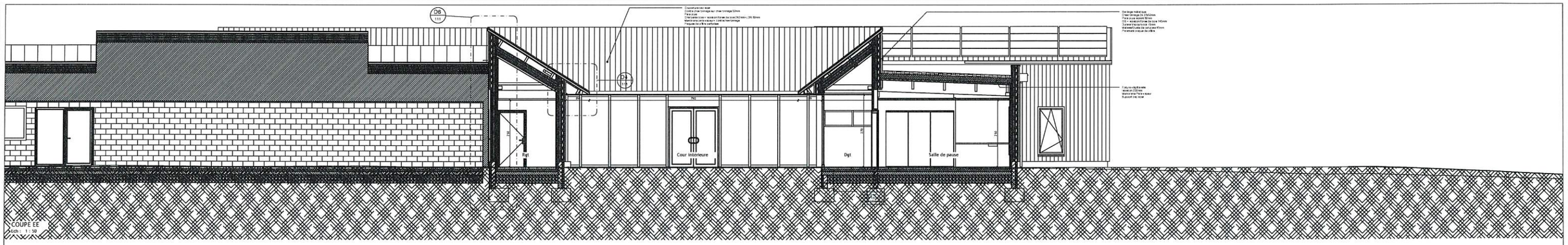

COUPE EE
Echl : 1 : 50

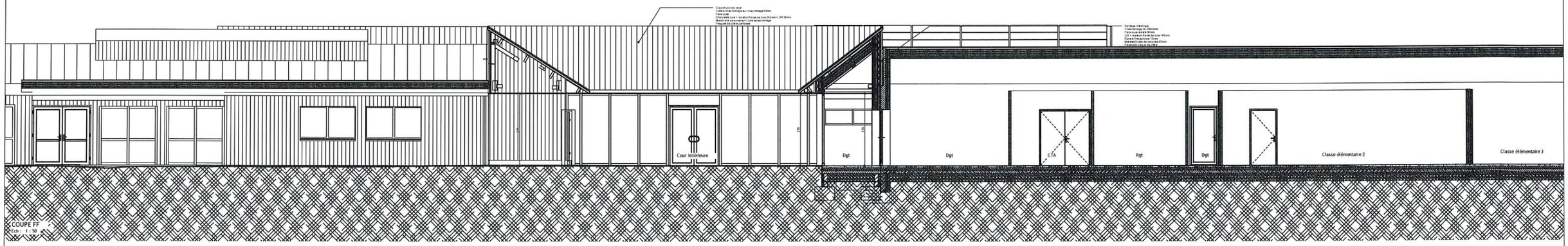

COUPE FF
Echl : 1 : 50

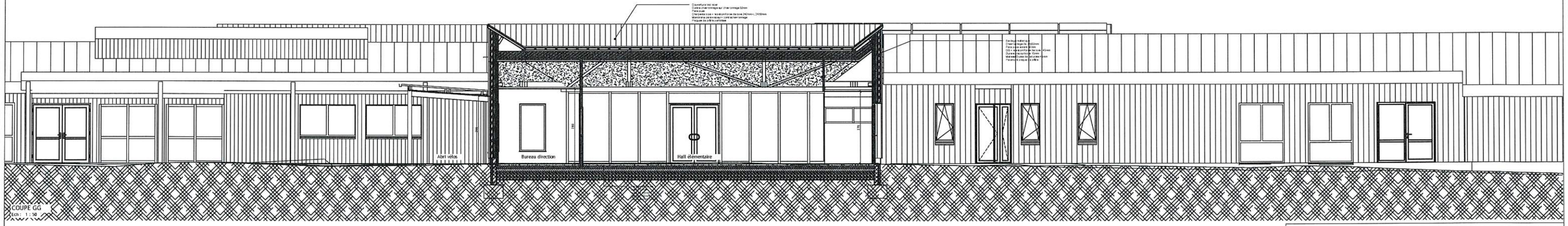

COUPE GG
Echl : 1 : 50

BARDAGE MÉTALLIQUE

Le 21.04.26

GWENN PERON

stumm architectures
16 rue de la mairie - 22480 SAINT-CONNAN
tél. +33 (0)2 96 21 41 91
mail : agence@stumm-architectures.fr
SELARL au capital de 10 000 € - SIRET 502 972 169 00010

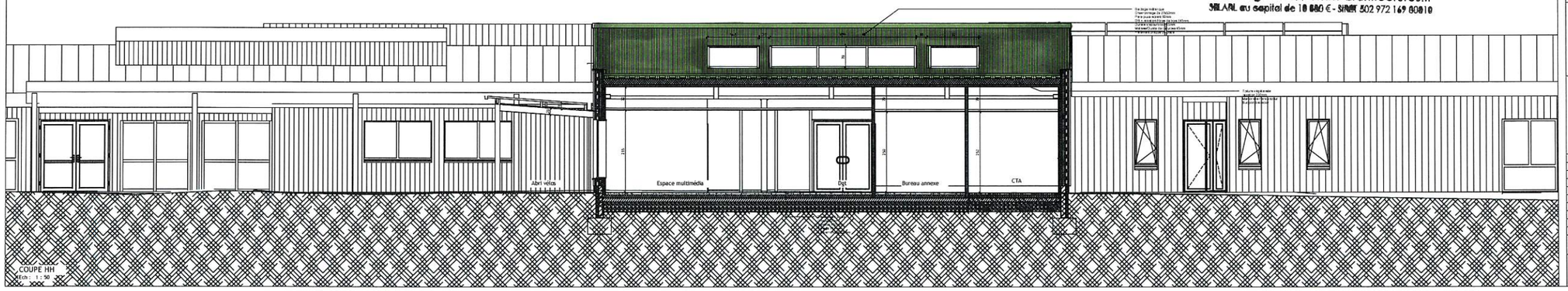

COUPE HH
Echl : 1 : 50

Démolition et reconstruction du groupe scolaire Les Plantes

Rue des chênes - 22940 SAINT-JULIEN

COUPES

Maître d'ouvrage

Commune de Saint-Julien

Architecte

SELARL STUMM Architectures
16 rue de la mairie - 22480 SAINT-CONNAN
Tél : 02 96 21 41 91
Mail : agence@stumm-architectures.fr

Ind	Date	Nature de la modification

En aucun cas ces plans ne peuvent servir de plans d'exécution. Ils seront soumis pour validation à une entreprise, un bureau d'étude ou de contrôle agréé avant réalisation

Plan n°	Date	Phase
104	26/03/2025	DCE
	Echl 1 50	